

AI PARTE,
AI CARTE.

FUNCIARĂ*

* Expresia „Ai carte, ai parte” își are originea în Transilvania și făcea referire la cartea funciară care demonstra dreptul de proprietate. Adeverința care specifica suprafața deținută și termenii posesiei a fost numită „carte” și de aici „ai carte, ai parte” (de proprietate). Ulterior expresia a primit sensul pe care îl cunoaștem în prezent.

Punct de informare 1:

SEDIUL PRIMĂRIEI NICULEȘTI
Str. Principală, Nr. 265A

Program:

Luni - Vineri
09:00 - 15:00

Punct de informare 2:

Program:

Agencia Națională de Cadastru
și Publicitate Imobiliară

Splaiul Independenței nr. 202A, sector 6,
cod poștal 060022, București

www.ancpi.ro

E-mail: pncef@ancpi.ro

Tel.: 021.317.31.62



PROGRAMUL NAȚIONAL DE CADASTRU
ȘI CARTE FUNCIARĂ 2015-2023
Află mai multe pe www.ancpi.ro/pncef



AI PARTE,
AI CARTE.

FUNCIARĂ

VEI FI ÎNREGISTRAT
GRATUIT
ÎN CADASTRU ȘI
CARTEA FUNCIARĂ!

CE CÂȘTIGI

1. Vei fi înregistrat **GRATUIT** în cadastru și cartea funciară.
2. Toată lumea va ști că **TU** ești proprietar.
3. Lași moștenire copiilor tăi o proprietate **SIGURĂ**.
4. Poți obține credite bancare în timp **SCURT**.
5. Poți vinde proprietatea ta **RAPID** și sigur.
6. Ești **PROTEJAT** de orice conflict legat de proprietatea ta.
7. Accesezi mai ușor **FONDURI EUROPENE**.



CE TREBUIE SĂ FACI

1. Mergi la punctul de informare.
2. Mergi la Primărie cu actele de proprietate pentru a obține copii legalizate.
3. Pregătește actele necesare intabulării și înmânează-le echipei noastre.
4. Colaborează cu echipa noastră atunci când va veni la tine, permite-i accesul pe proprietatea ta, verifică datele din fișa de date care îți va fi prezentată.
5. Mergi la Primărie după afișarea rezultatelor lucrărilor de cadastru și verifică dacă informațiile despre proprietatea ta sunt corecte.
6. Depune cerere de rectificare dacă datele publicate nu sunt corecte. Cererea de rectificare poate fi făcută în termen de 60 de zile de la data publicării documentelor tehnice ale cadastrului, la sediul Primăriei (Comisia de soluționare a cererilor de rectificare).

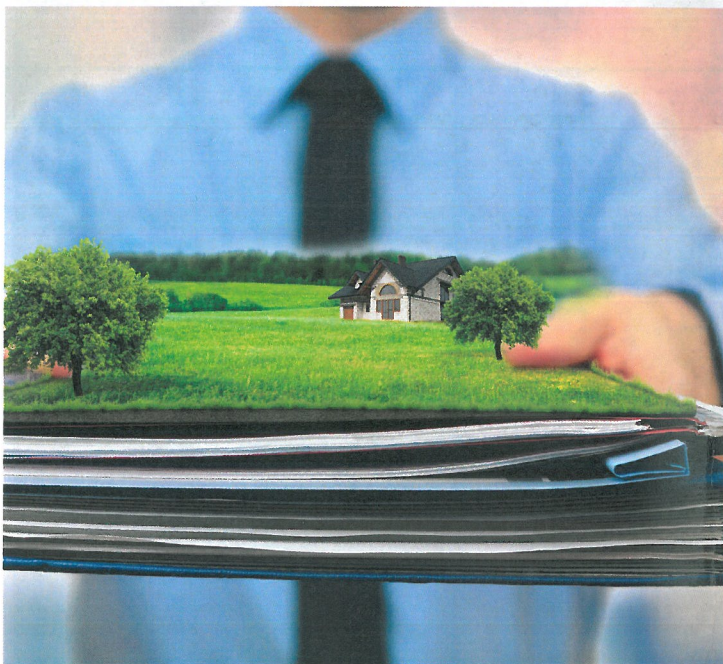

CE FACEM NOI

1. Înființăm puncte de informare pentru tine.
2. Colectăm copii legalizate ale actelor necesare intabulării.
3. Împreună cu tine identificăm limitele proprietăților tale.
4. Facem public statutul de proprietar.
5. Intabulăm gratuit proprietatea ta.

